

Intercambios netos de energía por país

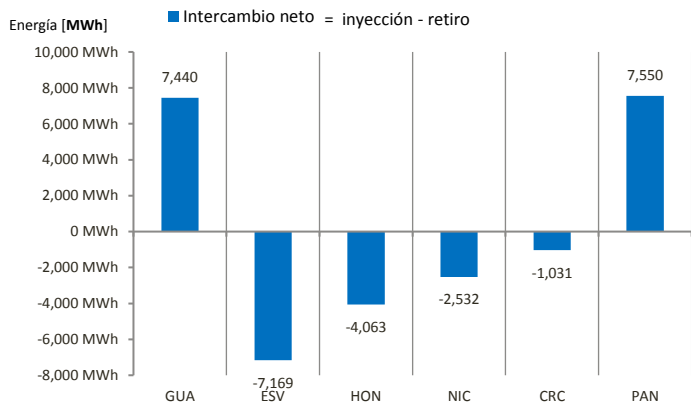

Fuente: Datos de posdespacho de la base de datos del EOR.

Precios nodales promedio ex ante y ex post

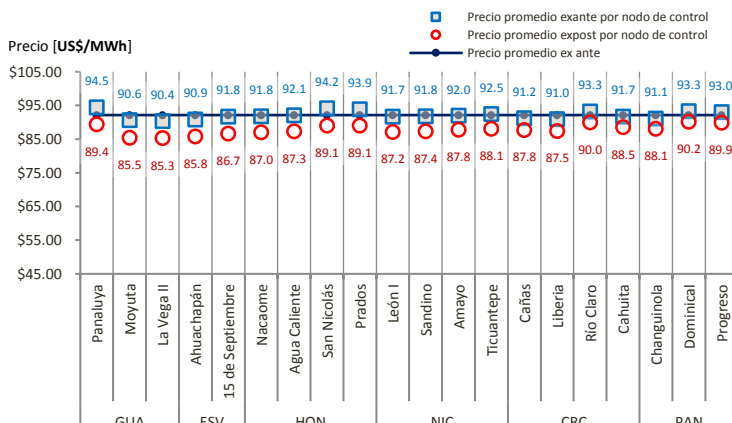

Fuente: Datos de posdespacho y predespacho de la base de datos del EOR.

Precio [USD/MWh]	Precio ex ante	Precio ex post	Diferencia %
Promedio	92.14	87.87	-4.63%
Máximo	163.78	188.09	14.84%
Mínimo	57.33	0.00	-100.00%

Medición por nodo

País	Nombre	Energía [MWh]	
		Inyecciones	Retiros
Guatemala	La Vega II	2,287.29	137.18
	Moyuta	2,720.72	178.13
	Panaluya	2,821.42	74.16
El Salvador	Ahuachapán	314.79	4,988.73
	15 de Septiembre	1,124.18	3,619.26
	Agua Caliente	2,074.01	3,222.22
Honduras	Nacaome	2,349.94	503.73
	Prados	609.20	2,615.90
	San Nicolás	73.33	2,827.62
Nicaragua	Amayo	547.66	4,444.89
	León I	2,676.45	613.57
	Sandino	2,627.23	809.42
Costa Rica	Ticuantepe	691.71	3,206.69
	Cahuita	28.86	3,146.43
	Cañas	3,274.93	678.11
Panamá	Liberia	4,500.99	542.37
	Río Claro	2,687.99	7,156.51
	Changuinola	3,125.12	34.32
Grand Total		41,676.56	41,481.06

Fuente: Datos de posdespacho de la base de datos del EOR.

Comparativo de energía neta y precio promedio nodal

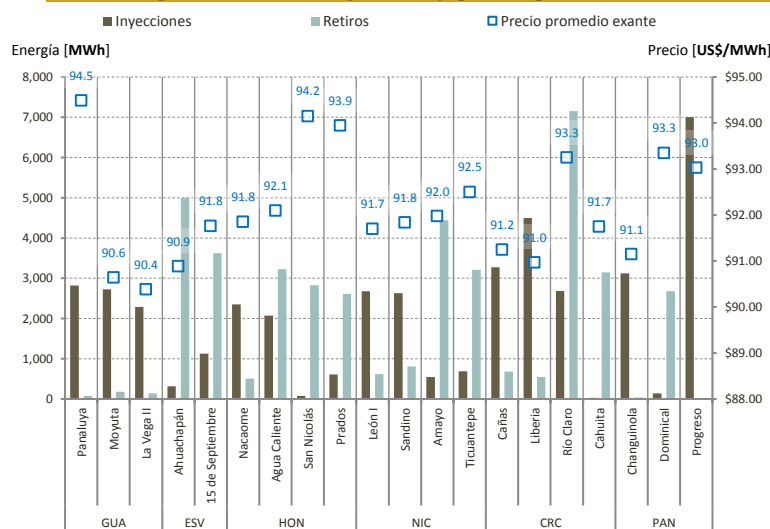

Fuente: Datos de posdespacho de la base de datos del EOR.

Guatemala: ofertas de inyección de energía según programación

CF: Contrato Firme

CNFFF : Contrato No Firme Físico Flexible

Oportunidad : Ofertas de Oportunidad (Excedentes)

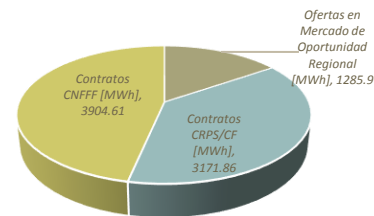

Fuente: Programa diario AMM

Energía [MWh]

Guatemala: intercambios programados y posdespachos al MER

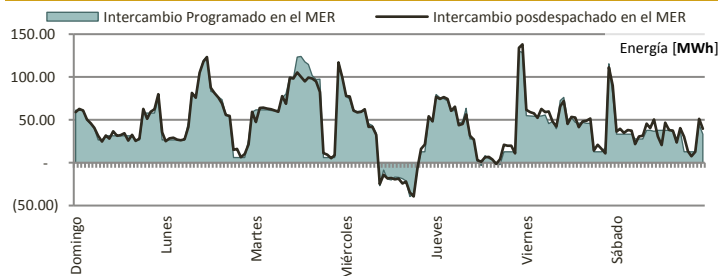

Fuente: Programa y posdespacho diario del AMM.

Intercambio programado en la semana

Intercambio neto [MWh]	7,354.49	Día	Hora
Transacción máxima [MWh]	129.89	02/06/2016	23
Transacción mínima [MWh]	(39.51)	01/06/2016	18

Diferencia de volumen de energía entre predespacho y posdespacho al MER: 01.16%

Intercambio posdespachado en la semana

Intercambio neto [MWh]	7,439.95	Día	Hora
Transacción máxima [MWh]	138.09	02/06/2016	24
Transacción mínima [MWh]	(39.36)	01/06/2016	19

MONITOR SEMANAL DEL MERCADO ELÉCTRICO REGIONAL

Semana 22: 29 de mayo al 04 de junio 2016

INDICADORES ESTADÍSTICOS DEL MERCADO ELÉCTRICO REGIONAL - MER

Ofertas de inyección de energía de Guatemala al MER por agente

Energía [MWh]

Nombre de agente	Ofertas en Mercado de Oportunidad Regional [MWh]	Contratos CRPS/CF [MWh]	Contratos CNFFF [MWh]	Total de las ofertas de energía [MWh]	Participación [%]
Biomass Energy, S.A.		975.00	1,450.00	2,425.00	29.00%
Hidro Xacbal		1,638.96		1,638.96	19.60%
Puerto Quetzal Power Llc			1,136.60	1,136.60	13.59%
Duke Energy Guatemala Y Cia. S.C.A.	875.20			875.20	10.47%
Poliwatt Limitada		557.90	112.00	669.90	8.01%
Compañía Agrícola Industrial Santa Ana, S. A.	233.82		312.00	545.82	6.53%
Jaguar Energy Guatemala Llc.			505.83	505.83	6.05%
Comercializadora Electronova, S.A.	153.99		208.18	362.17	4.33%
Energías San Jose, S.A.			180.00	180.00	2.15%
Comercializadora Eléctrica De Guatemala, S.A.	16.13			16.13	0.19%
Grupo Generador De Oriente, S.A.	5.03			5.03	0.06%
Central Comercializadora De Energía Eléctrica, S.A.	1.40			1.40	0.02%
Empresa De Generación De Energía Eléctrica Del Inde	0.35			0.35	0.00%
Total de energía	1,285.90	3,171.86	3,904.61	8,362.37	100.00%
Participación	15.38%	37.93%	46.69%	100.00%	

Fuente de datos: Programa diario del AMM.

El contrato tipo CRPS ha dejado de emitirse a partir de diciembre 2015 según Resolución CRIE P-26-2014 y el contrato tipo CF ha entrado en vigencia a partir del 1ero. de enero de 2016 según Resolución CRIE P-46-2015.

Ofertas de retiro de energía de Guatemala al MER por agente

Energía [MWh]

Nombre de agente	Ofertas en Mercado de Oportunidad Regional	Contratos CRPS	Contratos CNFFF	Total de las ofertas de energía	Participación
Comercializadora Electronova, S.A.	490.76	-	455.72	946.48	86.82%
San Diego, S. A.	143.63	-		143.63	13.18%
Total de energía	634.39	-	455.72	1,090.11	
Participación	58.20%	0.00%	41.80%	100.00%	

Fuente de datos: Programa diario del AMM.

Capacidades máximas de transferencia entre áreas de control en el Sistema Eléctrico Regional

Potencia [MW]

Dirección	Fecha de referencia de máximas transferencias reportadas por el EOR: Sabado 04 de junio del 2016			
	Norte a sur			
Banda de demanda	Guatemala + El Salvador + Honduras	Honduras - Nicaragua	Nicaragua - Costa Rica	Costa Rica - Panamá
Mínima	300	190	190	270
Media	300	110	180	240
Máxima	300	120	190	230

Dirección	Fecha de referencia de máximas transferencias reportadas por el EOR: Sabado 04 de junio del 2016			
	Sur a norte			
Banda de demanda	Guatemala + El Salvador + Honduras	Honduras - Nicaragua	Nicaragua - Costa Rica	Costa Rica - Panamá
Mínima	300	180	90	260
Media	220	140	100	270
Máxima	200	210	100	290

Fuente: Máximas Capacidades de Transferencia publicadas por el EOR.

Nota del EOR: "5) Las máximas capacidades de transferencias simultáneas a través del triángulo norte son las indicadas en la tabla... Considerando que se puede dar cualquier combinación de valores de importación simultánea ya sea desde Guatemala o desde el resto del SER..."